

Lotisseur : GROUPE GARONA
59, Avenue de Cornebarrieu
31700 BLAGNAC

Département du TARN-ET-GARONNE
Commune de MONTECH

Route du Tour de Ronde
Section AB
n°222

Lotissement "La Tour de Ronde »

PLAN DE VENTE PROVISOIRE

Lot n°5

Superficie : 580 m²

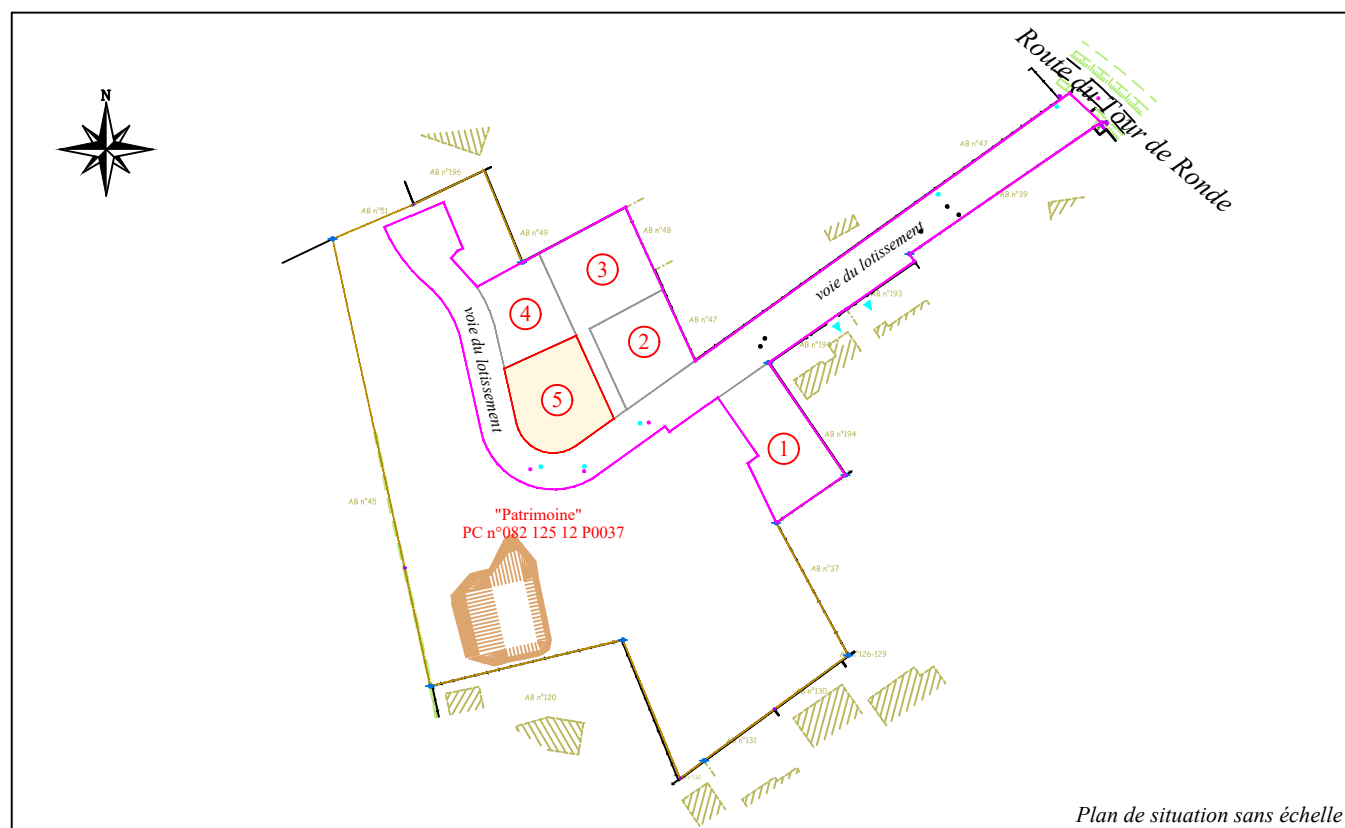

Plan de situation sans échelle

Plan Parcellaire dressé le 27 juillet 2018 par M. PAILLARES André, Géomètre-Expert à MURET, dossier n°2012-125-24.

Permis d'Aménager n° PA 082 125 18 S001 obtenu le 07/0/2018.

Il est rappelé que ce lotissement comporte un règlement et pourra comporter un cahier des charges.

N° Dossier : 180484

Nom du fichier : 180484-3 (v.2010)

Dressé le 14/10/2019 à TOULOUSE

Dressé par / Contrôle / Validation : JBT/ESA/ESA

 VALORIS Géomètre-Expert
SAINT-AUBIN BAZALGETTE WARIN
Membre de l'ordre n°2010C200002





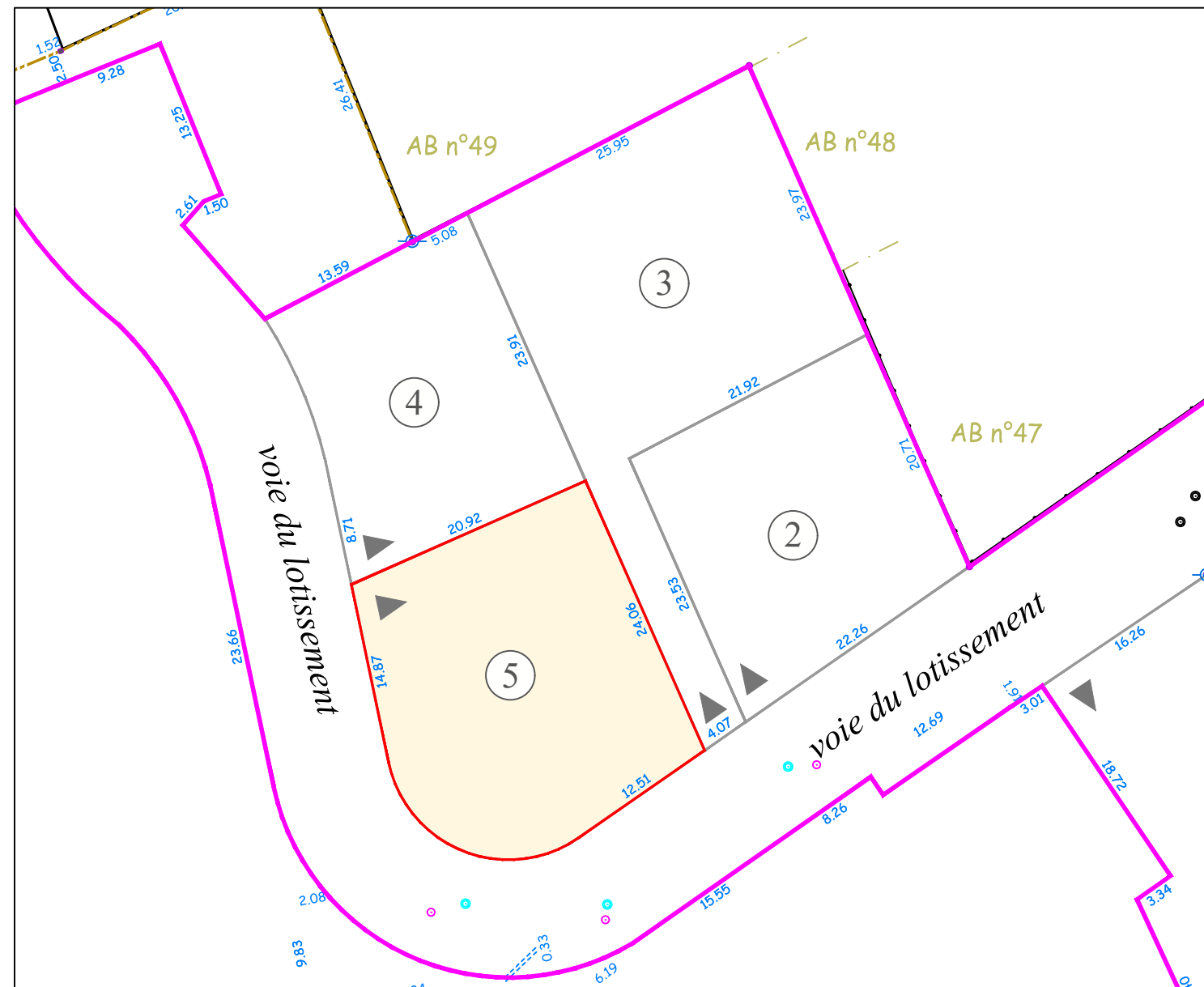

Indice du plan : 1

Modifié le :

Siège social : 61 route de Toulouse BP 19047 31190 - Auterive
Tél. : 05.61.50.56.53 Fax : 05.61.50.88.49
Permanence : 6 rue de la République 31560 Nailloux
Tél. : 05.61.83.96.15
163 Grande rue Saint Michel 31400 Toulouse
Tél. : 05.61.52.16.72
E-mail : auterive@valoris.expert

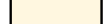

Légende

- | | | | | | |
|---|------------------------|---|-------------|---|------------------------|
|  | emprise du lotissement |  | alignement |  | accès aux lots imposés |
|  | limite de lot |  | borne | | |
|  | application cadastrale |  | piquet bois | | |
|  | espaces privés | | | | |

Echelle : 1/500

Permis d'Aménager : Un Permis d'Aménager a été obtenu par arrêté le 07 juin 2018, n°PA 082 125 18 S001.

Des dossiers de Permis d'Aménager Modificatifs pourront être déposés.

Un Permis de Construire a été obtenu par arrêté le 18 janvier 2013, n°PC 082 125 12 P0037.

Un Permis de Construire Modificatif n°1 a été obtenu par arrêté le 26 août 2016.

Un Permis de Construire Modificatif n°2 a été obtenu par arrêté le 19 avril 2017.

Origine du périmètre : Les limites de l'opération sont issues du plan de bornage avec procès-verbal de bornage et de reconnaissance de limites dressé le 02/02/2017 par M. LACAM Sébastien, Géomètre-Expert à MONTAUBAN, dossier n°D16546.

Les limites de lots sont issues du plan parcellaire dressé le 27 juillet 2018 par M. PAILLARES André, Géomètre-Expert à MURET, dossier n°2012-125-24.

Cotations : Les distances indiquées sur ce plan sont des distances à l'horizontale.